BUDYNEK MIESZKALNY WIELORODZINNY
Z GARAŻEM PODZIEMNYM

WARSZAWA UL.OBWODOWA 16

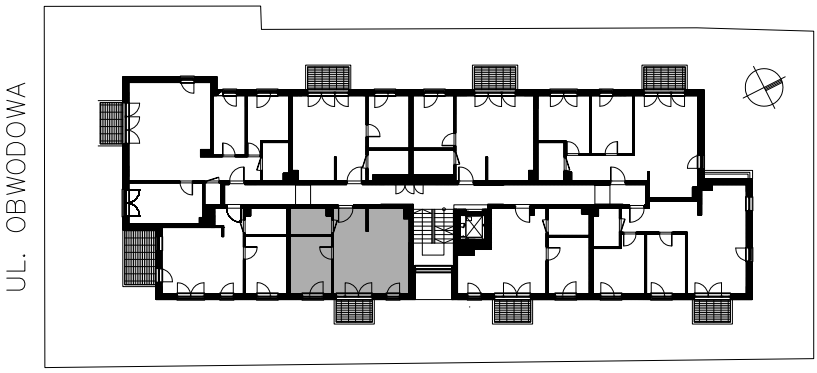

INWESTOR: STRUCTUR CONCEPT
SPÓŁKA Z O. O. K SPÓŁKA KOMANDYTOWA
ul.WOŁODYJOWSKIEGO 49a 02-724 WARSZAWA

MIESZKANIE nr M.15

ILOŚĆ POKOI: 1 PIĘTRO
KONDYGNACJA
POWIERZCHNIA UŻYTKOWA: 42.21 m2

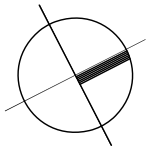

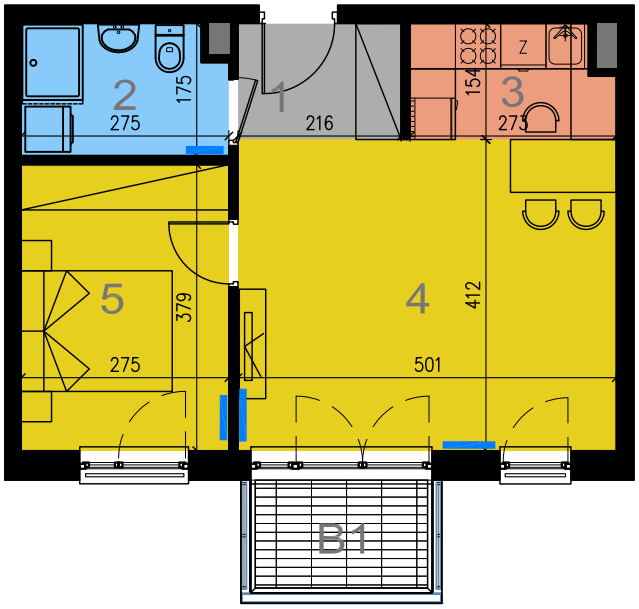

1. KORYTARZ	3.28 m2
2. ŁAZIENKA	4.46 m2
3. ANEKS KUCHENNY	3.81 m2
4. POKÓJ DZIENNY	20.44 m2
5. SYPIALNIA	10.22 m2
razem:	42.21 m2
B1 BALKON	3.60 m2

WYMIARY, URZĄDZENIA ORAZ INSTALACJE PODANO NA PODSTAWIE PROJEKTU BUDOWLANEGO.
MOGĄ NASTAPIĆ NIEZNACZNE ZMIANY W PROJEKCIE WYKONAWCZYM.
OPRACOWANIE CHRONIONE USTAWĄ O PRAWIE AUTORSKIM I PRAWACH POKREWNYCH (DZ.U. NR 24/94 POZ.84 Z DNIA 4 LUTEGO 1994 R.)

skala :1:100

0 1m 2m 4m

PODANE POWIERZCHNIE MIERZONO WG NORMY PN-ISO 9638; 1997, PRZYJĘTO GR. TYNKU 1,5 cm
arch. KATARZYNA PAWLAK-KARSKA 506 069 901