BUDYNEK MIESZKALNY WIELORODZINNY

Z GARAŻEM PODZIEMNYM

WARSZAWA UL.OBWODOWA 16

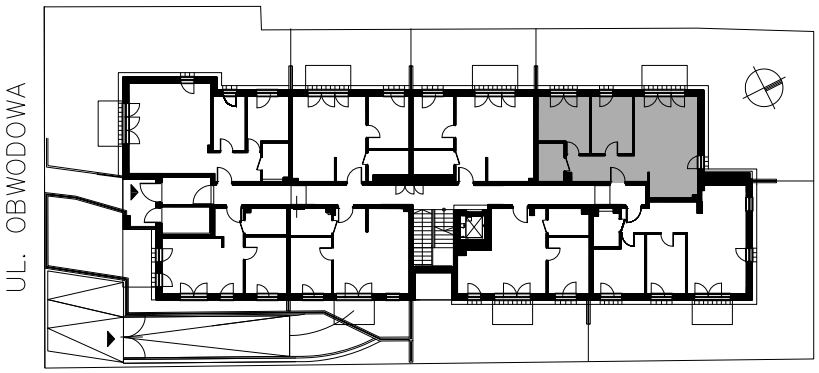

INWESTOR: STRUCTUR CONCEPT
SPÓŁKA Z O. O. K SPÓŁKA KOMANDYTOWA
ul.WOŁODYJOWSKIEGO 49a 02-724 WARSZAWA

MIESZKANIE nr M.4

ILOŚĆ POKOI:	3
KONDYGNACJA	PARTER
POWIERZCHNIA UŻYTKOWA:	60.12m2

1. KORYTARZ	7.87 m2
2. ŁAZIENKA	4.32 m2
3. ANEKS KUCHENNY	5.26 m2
4. POKÓJ DZIENNY	21.07 m2
5. SYPIALNIA	10.24 m2
6. SYPIALNIA	11.36 m2
razem:	60.12 m2
P1 PRZEDOGRÓDEK	116.60 m2

skala :1:100

0 1m 2m 4m

WYMIARY, URZĄDZENIA ORAZ INSTALACJE PODANO NA PODSTAWIE PROJEKTU BUDOWLANEGO.
MOGĄ NASTAPIĆ NIEZNACZNE ZMIANY W PROJEKCIE WYKONAWCZYM.
OPRACOWANIE CHRONIONE USTAWĄ O PRAWIE AUTORSKIM I PRAWACH POKREWNYCH (DZ.U. NR 24/94 POZ.84 Z DNIA 4 LUTEGO 1994 R.)

PODANE POWIERZCHNIE MIERZONO WG NORMY PN-ISO 9638; 1997, PRZYJĘTO GR. TYNKU 1,5 cm
arch. KATARZYNA PAWLAK-KARSKA 506 069 901